

ref. 99090845

FLITSLICHTEN PI-LIT SET 4 STUKS ORANJE

COMBIFLARES

OMSCHRIJVING

De flitslichten van Pi-Lit vormen een innovatieve en gebruiksvriendelijke set, speciaal ontworpen voor snelle inzet bij noodsituaties en werkplekken waar optimale zichtbaarheid essentieel is. Elk baken kan direct vastgepakt worden, zonder eerst een gesloten koffer te openen. Zodra een baken uit de houder wordt gehaald, schakelt het automatisch in – er is geen extra handeling nodig. Met een 360° verlichte constructie biedt het baken volledige zichtbaarheid in alle richtingen. De set, bestaande uit 4 oranje (amber) bakens, kan onderling gesynchroniseerd worden voor een uniforme en effectieve verlichting. Dankzij de robuuste constructie en de inzet van een Lithium-ion batterij is de set niet alleen duurzaam, maar ook betrouwbaar in veeleisende omstandigheden. Tevens is de set uitgerust met een externe oplader die werkt op zowel 220V als 12V, zodat je altijd verzekerd bent van een opgeladen systeem, waar je ook bent.

TECHNISCHE SPECIFICATIES

- Gebruiksgemak: Direct beschikbaar – elk baken kan vastgenomen worden zonder vooraf een koffer te openen.
- Automatische inschakeling: Het baken schakelt automatisch in zodra het uit de houder wordt gehaald.
- Verlichting: 360° verlichte baken voor optimale zichtbaarheid.
- Setinhoud: 4 oranje (amber) bakens.
- Oplader: Externe oplader geschikt voor 220V en 12V.
- Synchronisatie: Mogelijkheid om de bakens met elkaar te synchroniseren.
- Voeding: Lithium-Ion batterij.
- Autonomie: 20u.
- Gewicht: 2,2 kg (255 gr. per baken).
- Flitspatronen: 4 programma’s beschikbaar (2 opeenvolgende, 1 gelijktijdige, 1 continue).
- Hoge zichtbaarheid: tot 1 km.
- Beschermingsklasse: IP67 (stof- en waterdicht).
- LED-configuratie: 16 LEDs aan de zijkanten en 4 LEDs aan de bovenkant.

Vanassche Firefighting Engineering
Brugsesteenweg 8
B-8531 Harelbeke
+32 (0) 56 710 130
info@vanassche-fire.be
BE 0415.345.684
RPR Gent - Afdeling Kortrijk
vanassche-fire.be

Vanassche Services
Brugsestraat 153
B-8531 Harelbeke
+32 (0) 56 738 188
services@vanassche-fire.be
BE 0473.397.315
RPR Gent - Afdeling Kortrijk
vanassche-fire.be


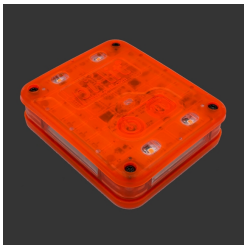
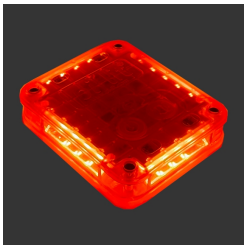


Vanassche Firefighting Engineering
Brugsesteenweg 8
B-8531 Harelbeke
+32 (0) 56 710 130
info@vanassche-fire.be
BE 0415.345.684
RPR Gent - Afdeling Kortrijk
vanassche-fire.be

Vanassche Services
Brugsestraat 153
B-8531 Harelbeke
+32 (0) 56 738 188
services@vanassche-fire.be
BE 0473.397.315
RPR Gent - Afdeling Kortrijk
vanassche-fire.be